

Annotazioni:

.....
.....
.....

Sul mio onore affermo che le su riportate dichiarazioni corrispondono al vero.

data, 22/08/2016.....

IL TITOLARE DELL'INCARICO POLITICO



N.B.: La dichiarazione è sottoscritta dall'interessato con una delle seguenti modalità:

- in presenza del dipendente addetto a ricevere la stessa dichiarazione, se presentata personalmente all'Ufficio Protocollo di questo Ente in forma analogica (su carta);
- sottoscritta in forma analogica (su carta) ed allegando la copia fotostatica non autenticata di un documento di identità del dichiarante, se inviata attraverso il servizio postale raccomandato con avviso di ricevimento;
- con firma digitale, se inviata all'Ufficio Protocollo di questo Ente utilizzando la posta elettronica certificata.

valida fino al 03/09/2009



AS 0562557

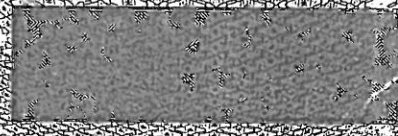

IPZS spa - OFFICINA C.V. - ROMA

REPUBBLICA ITALIANA

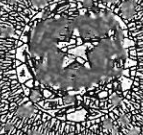

COMUNE DI
SAN NICOLA ARCELLA

CARTA D'IDENTITÀ

N. AS 0562557

ARRETRATI

Cognome **ARIETE**
 Nome **Nadir**
 nato il **20/03/1978**
 (atto n. **3** P I S A)
 a. **San Nicola Arcella (CS)**
 Cittadinanza **Italiana**
 Residenza **San Nicola Arcella**
 Via **DELLAURORA n. 4**
 Stato civile **M**
 Professione **Ingegnere**

CONNOTATI E CONTRASSEGNI SALIENTI

Statura **1,85;**
 Capelli **castani;**
 Occhi **castani;**
 Segni particolari **---**



Firma del titolare *Nadir Ariete*
 San Nicola Arcella **09/09/2009**

Impronta del dito
 indice sinistro

IL SINDACO
Antonio...

